

Upper Roxbury Separación de alcantarillado fase 3 Actualización del proyecto

BWSC Contrato: 17-309-011

Proyecto típico de separación de alcantarillado

OBJETIVO

La Fase 3 de separación de alcantarillado de Roxbury es una continuación del trabajo completado recientemente en Dudley Street e implica la separación del sistema de alcantarillado combinado en un nuevo sistema de alcantarillado y un nuevo sistema de drenaje. Este proyecto reducirá los niveles de contaminación en el puerto de Boston al disminuir sustancialmente la cantidad y el volumen de los desbordamientos combinados de alcantarillado. Este proyecto también incluirá algunos trabajos de reemplazo de la tubería principal de agua. El propósito de este aviso es brindar información sobre las mejoras en curso en su vecindario y cualquier impacto o interrupción necesario que pueda resultar de este trabajo.

TRABAJO COMPLETO

- Avenida Blue Hill: Dudley St. hasta Dewey St.
- Calle Copeland: Moreland St. hasta Langford Pk.
- Calle Moreland: Blue Hill Ave. hasta #40 Moreland St.
- Calle Perrin: Moreland St. hasta #30 Perrin St.
- Calle Southwood: Blue Hill Ave hasta #72 Southwood St.
- Calle Waverly: Blue Hill Ave hasta #26 Waverly St.
- Calle Woodbine: Blue Hill Ave. hasta #35 Woodbine St.

UPCOMING & ONGOING WORK

- Avenida Blue Hill: Dewey St. hasta Maywood St.
 - Instalar 200 LF de alcantarillado y drenaje.
- Cella Julian: Dewey St. to Maywood St.
 - Instalar 200 LF de alcantarillado y drenaje.
- Cella Maywood: Blue Hill Ave. to #29 Maywood St.
 - Instalar 730 LF de tubería principal de agua.
- Cella Brookford: Blue Hill Ave. to Rand St.
 - Instalar 350 LF de alcantarillado y drenaje.

IMPACTOS PREVISTOS

Los impactos anticipados incluyen interrupciones del servicio de agua, ruido, modificaciones al tráfico y estacionamiento, actividad de roedores, polvo e impactos generales de la construcción. Se requerirá que el contratista minimice los impactos en la medida de lo posible. El tráfico de salida por Blue Hill Avenue será desviado para facilitar el trabajo.

RESTAURACIÓN DE SUPERFICIES

En virtud de este contrato se completará la restauración temporal de carreteras, aceras y otras áreas perturbadas por la construcción. La restauración permanente del pavimento se realizará mediante un contrato separado.

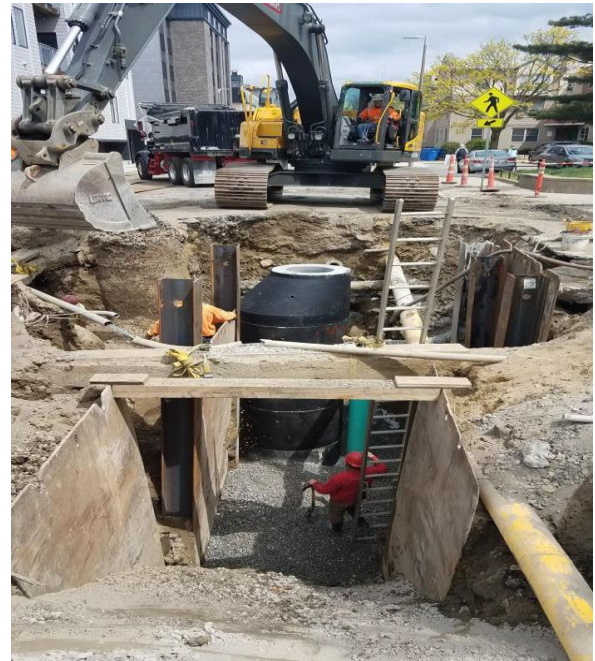

Preguntas o comentarios sobre este proyecto deben dirigirse a:

BWSC CONSTRUCTION CONTACTS:

Yuanzhu Wang	Project Engineer	(617) 989-7457
Ryan Shea	Act. Dir. of Construction	(617) 989-7441
Dolores Randolph	Dir. of Communications	(617) 989-7226



CONTRACTOR: RJV Construction Corp

Jason Boileau	Project Manager	(781) 821-1469
---------------	-----------------	----------------

**IN AN EMERGENCY, CONTACT BWSC'S 24 HOUR, 7 DAY A WEEK
NUMBER AT 617-989-7000**

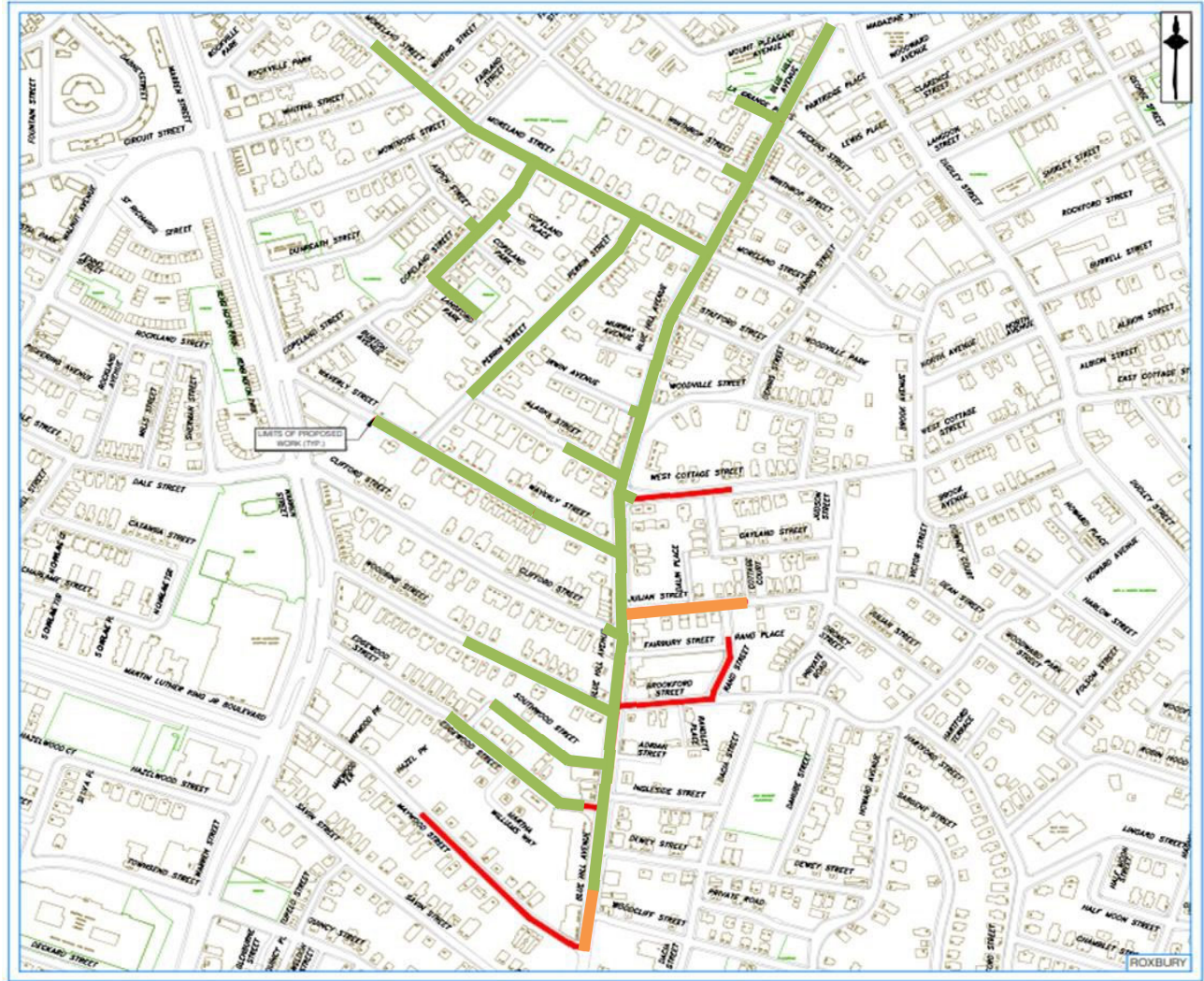
17-309-011 Alcance del proyecto



-  Límite del proyecto
-  Trabajo completado hasta la fecha
-  Trabajo en curso y próximo

NO permita que nadie entre a su casa sin la identificación adecuada.

Servicios de emergencia de BWSC disponibles las 24 horas, los 7 días de la semana al 617-989-7000

